

DÜYEK
(♩:192)

N İ H Â V E N D

Geceler derdime درمان olmuyor

Güfte: Berran YALÇIN

Beste: Amir ATEŞ



ARANAĞMESİ

(1-2-3)

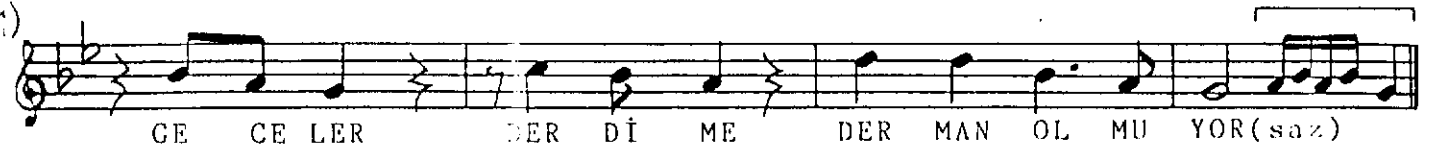

GE CE LER

DER Dİ ME

DER MAN OL MU

YOR (saz)



ŞA FAK LAR

SÖK ME DEN

GİT ME

NE O LUR (saz)



SA NA AN

LA TA ÇAK (saz)

BİL SEN NE LER

VAR (saz)



İ Çİ Mİ

DÖK ME DEN

GİT ME

NE O LUR (saz)



SA NA AN

LA TA ÇAK

BİL SEN NE LER

VAR (saz)



İ Çİ Mİ

DÖK ME DEN

GİT ME

NE O LUR (saz)

D.C. BAŞA



ŞİM Dİ EL LE Rİ Mİ (SAZ

TUT EL LE RİN LE (SAZ



KAL Bİ ME

Ü MİT VER (SAZ

KOR GÖZ LE RİN

LE (SAZ



VA KİT GEÇ OL

SA DA (SAZ

BİR PAR ÇA DİN

LE (SAZ



İ Çİ Mİ

DÖK ME DEN

GİT ME

NE O LUR (SAZ

3)

VA KİT GEÇ OL SA DA BİR PAR ÇA DİN LE (SAZ
İ Çİ Mİ DÖK ME DEN GİT ME NE O LUR (SAZ D.C. BAŞA
KA DER BİR KÖ ŞE DE (SAZ
U NUT MUŞ BE Nİ (SAZ
MUT LU LUK LAR SAR MIŞ (SAZ
SAN Kİ HER YE Rİ (SAZ
KIRK YIL DA BİR DE FA
BUL MU ŞUM SE Nİ (SAZ
İ Çİ Mİ DÖK ME DEN GİT ME NE O LUR (SAZ
KIRK YIL DA BİR DE FA BUL MU ŞUM SE Nİ (SAZ
İ Çİ Mİ DÖK ME DEN GİT ME NE O LUR (SAZ (son)

GECELER DİRDİME DİRMÂN OLMUYOR
ŞAFAKLAR SÖKMEYEN GİTME NE OLUR
SANA ANLATAÇAK BİLSEN NELER VAR
İÇİMİ DÖKMEYEN GİTME NE OLUR

ŞİMDİ ELLERİMİ TUT ELLERİNLE
KALBİME ÜMİT VER KOR GÖZLERİNLE
YAKİT GEÇ OLSA DA BİR PARÇA DİNLE
İÇİMİ DÖKMEYEN GİTME NE OLUR

KADAR BİR KÖŞEDE UNUTMUŞ BENİ
MUTLULUKLAR SARMİŞ SANKİ HER YERİ
KIRKYILDA BİR DEFA BULMUŞUM SENİ
İÇİMİ DÖKMEYEN GİTME NE OLUR